

**FICHAS
DE CATA**

Flora Gourmet



*Símbolo de calidad,
otorgado por los consumidores*

**Sabor del
año 2010**

Marca tu opción con un círculo

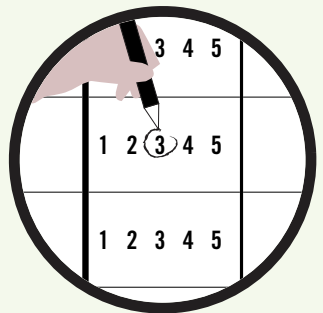

Nos gustaría saber tu opinión sobre los platos que acabas de probar. Por favor, puntúa del 1 al 5 cada uno de estos apartados en función del siguiente rango:

1 Muy bueno

2 Bueno

3 Aceptable

4 Malo

5 Muy malo

	PLATO 1	COMENTARIOS	PLATO 2	COMENTARIOS
SABOR	1 2 3 4 5		1 2 3 4 5	
OLOR	1 2 3 4 5		1 2 3 4 5	
COLOR	1 2 3 4 5		1 2 3 4 5	
CONSISTENCIA	1 2 3 4 5		1 2 3 4 5	
TEXTURA	1 2 3 4 5		1 2 3 4 5	
APARIENCIA	1 2 3 4 5		1 2 3 4 5	

Ahora que has valorado ambos platos, ¿Cuál es tu favorito?

- El plato nº1 El plato nº2

Pídele al anfitrión que te diga qué rebanadas estaban untadas con Flora Gourmet y qué rebanadas no. Ahora que ya sabes cuál de los dos es, ¿crees que en adelante utilizarás Flora Gourmet en tus platos?

- Sí, seguro Probablemente sí No se si la utilizaré Probablemente no No, seguro.

Por último, dinos qué es lo que mas te ha gustado/ menos te ha gustado de la nueva Flora Gourmet

.....
.....
.....
.....

Este cuestionario ha sido rellenado por:

Nombre:

Apellidos:

Hombre Mujer Edad:

Nombre de usuario en treemkt de la persona que te ha dado el cuestionario:

Marca tu opción con un círculo

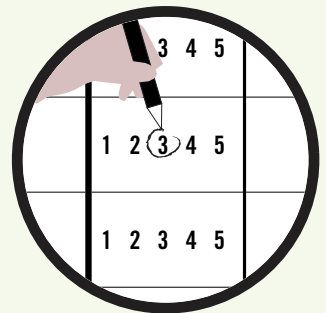

De acuerdo con la Ley orgánica 15/1999, de 13 de diciembre, sobre protección de datos de carácter personal, los datos suministrados pasaran a formar parte de un fichero automatizado titularidad de “DIANA MEDIA GROUP, S.L” (B- 62631122), pudiendo ejercer los derechos de acceso, rectificación, oposición y cancelación de sus datos dirigiendo un escrito con su petición, junto con una copia de un documento acreditativo de su identidad, a la siguiente dirección: “DIANA MEDIA GROUP, S.L”, Portal de l’Àngel, número 23, 2º 1ª, Barcelona, C.P.08002-España-, o bien, puede darse de baja remitiendo un correo electrónico a la siguiente dirección baja@dianamediagroup.com”

Nos gustaría saber tu opinión sobre los platos que acabas de probar. Por favor, puntúa del 1 al 5 cada uno de estos apartados en función del siguiente rango:

1 Muy bueno

2 Bueno

3 Aceptable

4 Malo

5 Muy malo

	PLATO 1	COMENTARIOS	PLATO 2	COMENTARIOS
SABOR	1 2 3 4 5		1 2 3 4 5	
OLOR	1 2 3 4 5		1 2 3 4 5	
COLOR	1 2 3 4 5		1 2 3 4 5	
CONSISTENCIA	1 2 3 4 5		1 2 3 4 5	
TEXTURA	1 2 3 4 5		1 2 3 4 5	
APARIENCIA	1 2 3 4 5		1 2 3 4 5	

Ahora que has valorado ambos platos, ¿Cuál es tu favorito?

- El plato nº1 El plato nº2

Pídele al anfitrión que te diga qué rebanadas estaban untadas con Flora Gourmet y qué rebanadas no. Ahora que ya sabes cuál de los dos es, ¿crees que en adelante utilizarás Flora Gourmet en tus platos?

- Sí, seguro Probablemente sí No se si la utilizaré Probablemente no No, seguro.

Por último, dinos qué es lo que mas te ha gustado/ menos te ha gustado de la nueva Flora Gourmet

.....
.....
.....
.....

Este cuestionario ha sido rellenado por:

Nombre:

Apellidos:

- Hombre Mujer

Edad:

Nombre de usuario en treemkt de la persona que te ha dado el cuestionario:

Marca tu opción con un círculo

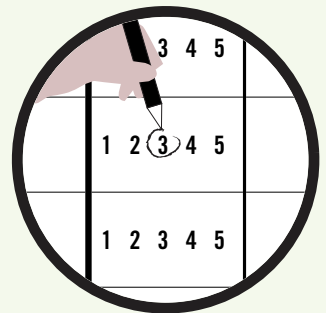

De acuerdo con la Ley orgánica 15/1999, de 13 de diciembre, sobre protección de datos de carácter personal, los datos suministrados pasaran a formar parte de un fichero automatizado titularidad de “DIANA MEDIA GROUP, S.L” (B- 62631122), pudiendo ejercer los derechos de acceso, rectificación, oposición y cancelación de sus datos dirigiendo un escrito con su petición, junto con una copia de un documento acreditativo de su identidad, a la siguiente dirección: “DIANA MEDIA GROUP, S.L”, Portal de l’Àngel, número 23, 2º 1ª, Barcelona, C.P.08002-España-, o bien, puede darse de baja remitiendo un correo electrónico a la siguiente dirección baja@dianamediagroup.com”

Nos gustaría saber tu opinión sobre los platos que acabas de probar. Por favor, puntúa del 1 al 5 cada uno de estos apartados en función del siguiente rango:

1 Muy bueno

2 Bueno

3 Aceptable

4 Malo

5 Muy malo

	PLATO 1	COMENTARIOS	PLATO 2	COMENTARIOS
SABOR	1 2 3 4 5		1 2 3 4 5	
OLOR	1 2 3 4 5		1 2 3 4 5	
COLOR	1 2 3 4 5		1 2 3 4 5	
CONSISTENCIA	1 2 3 4 5		1 2 3 4 5	
TEXTURA	1 2 3 4 5		1 2 3 4 5	
APARIENCIA	1 2 3 4 5		1 2 3 4 5	

Ahora que has valorado ambos platos, ¿Cuál es tu favorito?

- El plato nº1 El plato nº2

Pídele al anfitrión que te diga qué rebanadas estaban untadas con Flora Gourmet y qué rebanadas no. Ahora que ya sabes cuál de los dos es, ¿crees que en adelante utilizarás Flora Gourmet en tus platos?

- Sí, seguro Probablemente sí No se si la utilizaré Probablemente no No, seguro.

Por último, dinos qué es lo que mas te ha gustado/ menos te ha gustado de la nueva Flora Gourmet

.....
.....
.....
.....

Este cuestionario ha sido rellenado por:

Nombre:

Apellidos:

Hombre Mujer Edad:

Nombre de usuario en treemkt de la persona que te ha dado el cuestionario:

Marca tu opción con un círculo

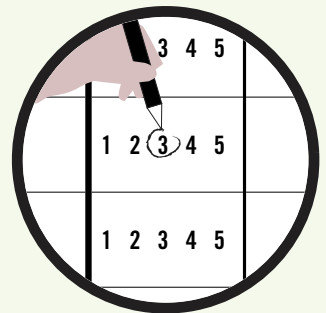

De acuerdo con la Ley orgánica 15/1999, de 13 de diciembre, sobre protección de datos de carácter personal, los datos suministrados pasaran a formar parte de un fichero automatizado titularidad de “DIANA MEDIA GROUP, S.L” (B- 62631122), pudiendo ejercer los derechos de acceso, rectificación, oposición y cancelación de sus datos dirigiendo un escrito con su petición, junto con una copia de un documento acreditativo de su identidad, a la siguiente dirección: “DIANA MEDIA GROUP, S.L”, Portal de l’Àngel, número 23, 2º 1ª, Barcelona, C.P.08002-España-, o bien, puede darse de baja remitiendo un correo electrónico a la siguiente dirección baja@dianamediagroup.com”

Nos gustaría saber tu opinión sobre los platos que acabas de probar. Por favor, puntúa del 1 al 5 cada uno de estos apartados en función del siguiente rango:

1 Muy bueno

2 Bueno

3 Aceptable

4 Malo

5 Muy malo

	PLATO 1	COMENTARIOS	PLATO 2	COMENTARIOS
SABOR	1 2 3 4 5		1 2 3 4 5	
OLOR	1 2 3 4 5		1 2 3 4 5	
COLOR	1 2 3 4 5		1 2 3 4 5	
CONSISTENCIA	1 2 3 4 5		1 2 3 4 5	
TEXTURA	1 2 3 4 5		1 2 3 4 5	
APARIENCIA	1 2 3 4 5		1 2 3 4 5	

Ahora que has valorado ambos platos, ¿Cuál es tu favorito?

El plato nº1 El plato nº2

Pídele al anfitrión que te diga qué rebanadas estaban untadas con Flora Gourmet y qué rebanadas no. Ahora que ya sabes cuál de los dos es, ¿crees que en adelante utilizarás Flora Gourmet en tus platos?

Sí, seguro Probablemente sí No se si la utilizaré Probablemente no No, seguro.

Por último, dinos qué es lo que mas te ha gustado/ menos te ha gustado de la nueva Flora Gourmet

.....
.....
.....
.....

Este cuestionario ha sido rellenado por:

Nombre:

Apellidos:

Hombre Mujer

Edad:

Nombre de usuario en treemkt de la persona que te ha dado el cuestionario:

Marca tu opción con un círculo

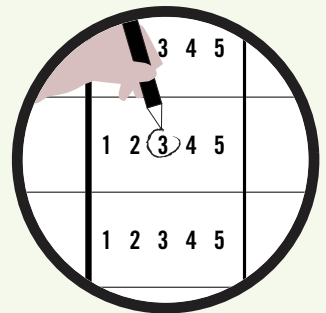

De acuerdo con la Ley orgánica 15/1999, de 13 de diciembre, sobre protección de datos de carácter personal, los datos suministrados pasaran a formar parte de un fichero automatizado titularidad de “DIANA MEDIA GROUP, S.L” (B- 62631122), pudiendo ejercer los derechos de acceso, rectificación, oposición y cancelación de sus datos dirigiendo un escrito con su petición, junto con una copia de un documento acreditativo de su identidad, a la siguiente dirección: “DIANA MEDIA GROUP, S.L”, Portal de l’Àngel, número 23, 2º 1ª, Barcelona, C.P.08002-España-, o bien, puede darse de baja remitiendo un correo electrónico a la siguiente dirección baja@dianamediagroup.com”

Nos gustaría saber tu opinión sobre los platos que acabas de probar. Por favor, puntúa del 1 al 5 cada uno de estos apartados en función del siguiente rango:

1 Muy bueno

2 Bueno

3 Aceptable

4 Malo

5 Muy malo

	PLATO 1	COMENTARIOS	PLATO 2	COMENTARIOS
SABOR	1 2 3 4 5		1 2 3 4 5	
OLOR	1 2 3 4 5		1 2 3 4 5	
COLOR	1 2 3 4 5		1 2 3 4 5	
CONSISTENCIA	1 2 3 4 5		1 2 3 4 5	
TEXTURA	1 2 3 4 5		1 2 3 4 5	
APARIENCIA	1 2 3 4 5		1 2 3 4 5	

Ahora que has valorado ambos platos, ¿Cuál es tu favorito?

- El plato nº1 El plato nº2

Pídele al anfitrión que te diga qué rebanadas estaban untadas con Flora Gourmet y qué rebanadas no. Ahora que ya sabes cuál de los dos es, ¿crees que en adelante utilizarás Flora Gourmet en tus platos?

- Sí, seguro Probablemente sí No se si la utilizaré Probablemente no No, seguro.

Por último, dinos qué es lo que mas te ha gustado/ menos te ha gustado de la nueva Flora Gourmet

.....
.....
.....
.....

Este cuestionario ha sido rellenado por:

Nombre:

Apellidos:

Hombre Mujer Edad:

Nombre de usuario en treemkt de la persona que te ha dado el cuestionario:

Marca tu opción con un círculo

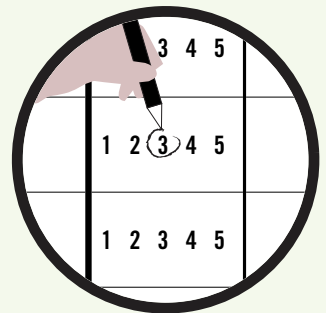

De acuerdo con la Ley orgánica 15/1999, de 13 de diciembre, sobre protección de datos de carácter personal, los datos suministrados pasaran a formar parte de un fichero automatizado titularidad de “DIANA MEDIA GROUP, S.L” (B- 62631122), pudiendo ejercer los derechos de acceso, rectificación, oposición y cancelación de sus datos dirigiendo un escrito con su petición, junto con una copia de un documento acreditativo de su identidad, a la siguiente dirección: “DIANA MEDIA GROUP, S.L”, Portal de l’Àngel, número 23, 2º 1ª, Barcelona, C.P.08002-España-, o bien, puede darse de baja remitiendo un correo electrónico a la siguiente dirección baja@dianamediagroup.com”

Nos gustaría saber tu opinión sobre los platos que acabas de probar. Por favor, puntúa del 1 al 5 cada uno de estos apartados en función del siguiente rango:

1 Muy bueno

2 Bueno

3 Aceptable

4 Malo

5 Muy malo

	PLATO 1	COMENTARIOS	PLATO 2	COMENTARIOS
SABOR	1 2 3 4 5		1 2 3 4 5	
OLOR	1 2 3 4 5		1 2 3 4 5	
COLOR	1 2 3 4 5		1 2 3 4 5	
CONSISTENCIA	1 2 3 4 5		1 2 3 4 5	
TEXTURA	1 2 3 4 5		1 2 3 4 5	
APARIENCIA	1 2 3 4 5		1 2 3 4 5	

Ahora que has valorado ambos platos, ¿Cuál es tu favorito?

- El plato nº1 El plato nº2

Pídele al anfitrión que te diga qué rebanadas estaban untadas con Flora Gourmet y qué rebanadas no. Ahora que ya sabes cuál de los dos es, ¿crees que en adelante utilizarás Flora Gourmet en tus platos?

- Sí, seguro Probablemente sí No se si la utilizaré Probablemente no No, seguro.

Por último, dinos qué es lo que mas te ha gustado/ menos te ha gustado de la nueva Flora Gourmet

.....
.....
.....
.....

Este cuestionario ha sido rellenado por:

Nombre: _____

Apellidos: _____

- Hombre Mujer

Edad: _____

Nombre de usuario en treemkt de la persona que te ha dado el cuestionario: _____

Marca tu opción con un círculo

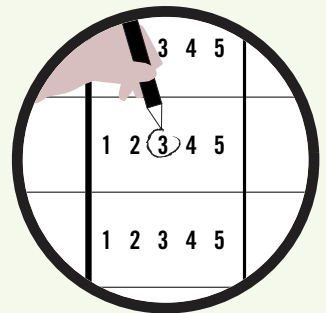

De acuerdo con la Ley orgánica 15/1999, de 13 de diciembre, sobre protección de datos de carácter personal, los datos suministrados pasaran a formar parte de un fichero automatizado titularidad de “DIANA MEDIA GROUP, S.L” (B- 62631122), pudiendo ejercer los derechos de acceso, rectificación, oposición y cancelación de sus datos dirigiendo un escrito con su petición, junto con una copia de un documento acreditativo de su identidad, a la siguiente dirección: “DIANA MEDIA GROUP, S.L”, Portal de l’Àngel, número 23, 2º 1ª, Barcelona, C.P.08002-España-, o bien, puede darse de baja remitiendo un correo electrónico a la siguiente dirección baja@dianamediagroup.com”

Nos gustaría saber tu opinión sobre los platos que acabas de probar. Por favor, puntúa del 1 al 5 cada uno de estos apartados en función del siguiente rango:

1 Muy bueno

2 Bueno

3 Aceptable

4 Malo

5 Muy malo

	PLATO 1	COMENTARIOS	PLATO 2	COMENTARIOS
SABOR	1 2 3 4 5		1 2 3 4 5	
OLOR	1 2 3 4 5		1 2 3 4 5	
COLOR	1 2 3 4 5		1 2 3 4 5	
CONSISTENCIA	1 2 3 4 5		1 2 3 4 5	
TEXTURA	1 2 3 4 5		1 2 3 4 5	
APARIENCIA	1 2 3 4 5		1 2 3 4 5	

Ahora que has valorado ambos platos, ¿Cuál es tu favorito?

- El plato nº1 El plato nº2

Pídele al anfitrión que te diga qué rebanadas estaban untadas con Flora Gourmet y qué rebanadas no. Ahora que ya sabes cuál de los dos es, ¿crees que en adelante utilizarás Flora Gourmet en tus platos?

- Sí, seguro Probablemente sí No se si la utilizaré Probablemente no No, seguro.

Por último, dinos qué es lo que mas te ha gustado/ menos te ha gustado de la nueva Flora Gourmet

.....
.....
.....
.....

Este cuestionario ha sido rellenado por:

Nombre:

Apellidos:

- Hombre Mujer

Edad:

Nombre de usuario en treemkt de la persona que te ha dado el cuestionario:

Marca tu opción con un círculo

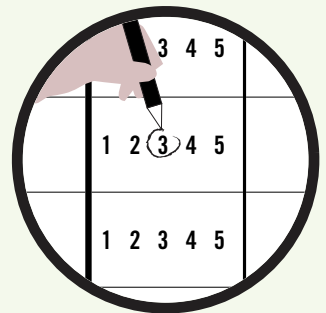

De acuerdo con la Ley orgánica 15/1999, de 13 de diciembre, sobre protección de datos de carácter personal, los datos suministrados pasaran a formar parte de un fichero automatizado titularidad de “DIANA MEDIA GROUP, S.L” (B- 62631122), pudiendo ejercer los derechos de acceso, rectificación, oposición y cancelación de sus datos dirigiendo un escrito con su petición, junto con una copia de un documento acreditativo de su identidad, a la siguiente dirección: “DIANA MEDIA GROUP, S.L”, Portal de l’Àngel, número 23, 2º 1ª, Barcelona, C.P.08002-España-, o bien, puede darse de baja remitiendo un correo electrónico a la siguiente dirección baja@dianamediagroup.com”

Nos gustaría saber tu opinión sobre los platos que acabas de probar. Por favor, puntúa del 1 al 5 cada uno de estos apartados en función del siguiente rango:

1 Muy bueno

2 Bueno

3 Aceptable

4 Malo

5 Muy malo

	PLATO 1	COMENTARIOS	PLATO 2	COMENTARIOS
SABOR	1 2 3 4 5		1 2 3 4 5	
OLOR	1 2 3 4 5		1 2 3 4 5	
COLOR	1 2 3 4 5		1 2 3 4 5	
CONSISTENCIA	1 2 3 4 5		1 2 3 4 5	
TEXTURA	1 2 3 4 5		1 2 3 4 5	
APARIENCIA	1 2 3 4 5		1 2 3 4 5	

Ahora que has valorado ambos platos, ¿Cuál es tu favorito?

- El plato nº1 El plato nº2

Pídele al anfitrión que te diga qué rebanadas estaban untadas con Flora Gourmet y qué rebanadas no. Ahora que ya sabes cuál de los dos es, ¿crees que en adelante utilizarás Flora Gourmet en tus platos?

- Sí, seguro Probablemente sí No se si la utilizaré Probablemente no No, seguro.

Por último, dinos qué es lo que mas te ha gustado/ menos te ha gustado de la nueva Flora Gourmet

.....
.....
.....
.....

Este cuestionario ha sido rellenado por:

Nombre:

Apellidos:

- Hombre Mujer

Edad:

Nombre de usuario en treemkt de la persona que te ha dado el cuestionario:

Marca tu opción con un círculo

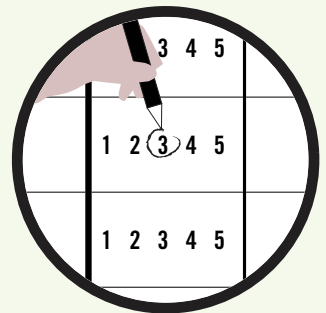

De acuerdo con la Ley orgánica 15/1999, de 13 de diciembre, sobre protección de datos de carácter personal, los datos suministrados pasaran a formar parte de un fichero automatizado titularidad de “DIANA MEDIA GROUP, S.L” (B- 62631122), pudiendo ejercer los derechos de acceso, rectificación, oposición y cancelación de sus datos dirigiendo un escrito con su petición, junto con una copia de un documento acreditativo de su identidad, a la siguiente dirección: “DIANA MEDIA GROUP, S.L”, Portal de l’Àngel, número 23, 2º 1ª, Barcelona, C.P.08002-España-, o bien, puede darse de baja remitiendo un correo electrónico a la siguiente dirección baja@dianamediagroup.com”

Nos gustaría saber tu opinión sobre los platos que acabas de probar. Por favor, puntúa del 1 al 5 cada uno de estos apartados en función del siguiente rango:

1 Muy bueno

2 Bueno

3 Aceptable

4 Malo

5 Muy malo

	PLATO 1	COMENTARIOS	PLATO 2	COMENTARIOS
SABOR	1 2 3 4 5		1 2 3 4 5	
OLOR	1 2 3 4 5		1 2 3 4 5	
COLOR	1 2 3 4 5		1 2 3 4 5	
CONSISTENCIA	1 2 3 4 5		1 2 3 4 5	
TEXTURA	1 2 3 4 5		1 2 3 4 5	
APARIENCIA	1 2 3 4 5		1 2 3 4 5	

Ahora que has valorado ambos platos, ¿Cuál es tu favorito?

El plato nº1 El plato nº2

Pídele al anfitrión que te diga qué rebanadas estaban untadas con Flora Gourmet y qué rebanadas no. Ahora que ya sabes cuál de los dos es, ¿crees que en adelante utilizarás Flora Gourmet en tus platos?

Sí, seguro Probablemente sí No se si la utilizaré Probablemente no No, seguro.

Por último, dinos qué es lo que mas te ha gustado/ menos te ha gustado de la nueva Flora Gourmet

.....
.....
.....
.....

Este cuestionario ha sido rellenado por:

Nombre:

Apellidos:

Hombre Mujer

Edad:

Nombre de usuario en treemkt de la persona que te ha dado el cuestionario:

Marca tu opción con un círculo

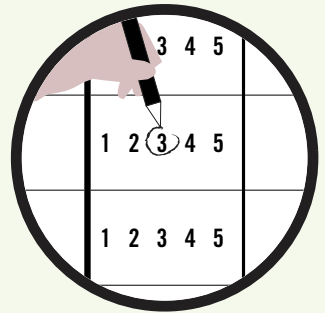

De acuerdo con la Ley orgánica 15/1999, de 13 de diciembre, sobre protección de datos de carácter personal, los datos suministrados pasaran a formar parte de un fichero automatizado titularidad de “DIANA MEDIA GROUP, S.L” (B- 62631122), pudiendo ejercer los derechos de acceso, rectificación, oposición y cancelación de sus datos dirigiendo un escrito con su petición, junto con una copia de un documento acreditativo de su identidad, a la siguiente dirección: “DIANA MEDIA GROUP, S.L”, Portal de l’Àngel, número 23, 2º 1ª, Barcelona, C.P.08002-España-, o bien, puede darse de baja remitiendo un correo electrónico a la siguiente dirección baja@dianamediagroup.com”

Nos gustaría saber tu opinión sobre los platos que acabas de probar. Por favor, puntúa del 1 al 5 cada uno de estos apartados en función del siguiente rango:

1 Muy bueno

2 Bueno

3 Aceptable

4 Malo

5 Muy malo

	PLATO 1	COMENTARIOS	PLATO 2	COMENTARIOS
SABOR	1 2 3 4 5		1 2 3 4 5	
OLOR	1 2 3 4 5		1 2 3 4 5	
COLOR	1 2 3 4 5		1 2 3 4 5	
CONSISTENCIA	1 2 3 4 5		1 2 3 4 5	
TEXTURA	1 2 3 4 5		1 2 3 4 5	
APARIENCIA	1 2 3 4 5		1 2 3 4 5	

Ahora que has valorado ambos platos, ¿Cuál es tu favorito?

- El plato nº1 El plato nº2

Pídele al anfitrión que te diga qué rebanadas estaban untadas con Flora Gourmet y qué rebanadas no. Ahora que ya sabes cuál de los dos es, ¿crees que en adelante utilizarás Flora Gourmet en tus platos?

- Sí, seguro Probablemente sí No se si la utilizaré Probablemente no No, seguro.

Por último, dinos qué es lo que mas te ha gustado/ menos te ha gustado de la nueva Flora Gourmet

.....
.....
.....
.....

Este cuestionario ha sido rellenado por:

Nombre:

Apellidos:

- Hombre Mujer

Edad:

Nombre de usuario en treemkt de la persona que te ha dado el cuestionario:

Marca tu opción con un círculo

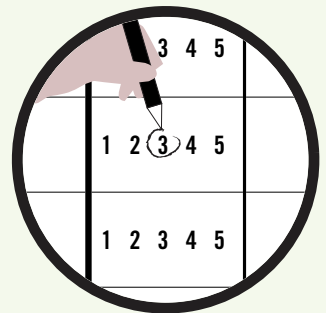

De acuerdo con la Ley orgánica 15/1999, de 13 de diciembre, sobre protección de datos de carácter personal, los datos suministrados pasaran a formar parte de un fichero automatizado titularidad de “DIANA MEDIA GROUP, S.L” (B- 62631122), pudiendo ejercer los derechos de acceso, rectificación, oposición y cancelación de sus datos dirigiendo un escrito con su petición, junto con una copia de un documento acreditativo de su identidad, a la siguiente dirección: “DIANA MEDIA GROUP, S.L”, Portal de l’Àngel, número 23, 2º 1ª, Barcelona, C.P.08002-España-, o bien, puede darse de baja remitiendo un correo electrónico a la siguiente dirección baja@dianamediagroup.com”

Nos gustaría saber tu opinión sobre los platos que acabas de probar. Por favor, puntúa del 1 al 5 cada uno de estos apartados en función del siguiente rango:

1 Muy bueno

2 Bueno

3 Aceptable

4 Malo

5 Muy malo

	PLATO 1	COMENTARIOS	PLATO 2	COMENTARIOS
SABOR	1 2 3 4 5		1 2 3 4 5	
OLOR	1 2 3 4 5		1 2 3 4 5	
COLOR	1 2 3 4 5		1 2 3 4 5	
CONSISTENCIA	1 2 3 4 5		1 2 3 4 5	
TEXTURA	1 2 3 4 5		1 2 3 4 5	
APARIENCIA	1 2 3 4 5		1 2 3 4 5	

Ahora que has valorado ambos platos, ¿Cuál es tu favorito?

- El plato nº1 El plato nº2

Pídele al anfitrión que te diga qué rebanadas estaban untadas con Flora Gourmet y qué rebanadas no. Ahora que ya sabes cuál de los dos es, ¿crees que en adelante utilizarás Flora Gourmet en tus platos?

- Sí, seguro Probablemente sí No se si la utilizaré Probablemente no No, seguro.

Por último, dinos qué es lo que mas te ha gustado/ menos te ha gustado de la nueva Flora Gourmet

.....
.....
.....
.....

Este cuestionario ha sido rellenado por:

Nombre:

Apellidos:

Hombre Mujer Edad:

Nombre de usuario en treemkt de la persona que te ha dado el cuestionario:

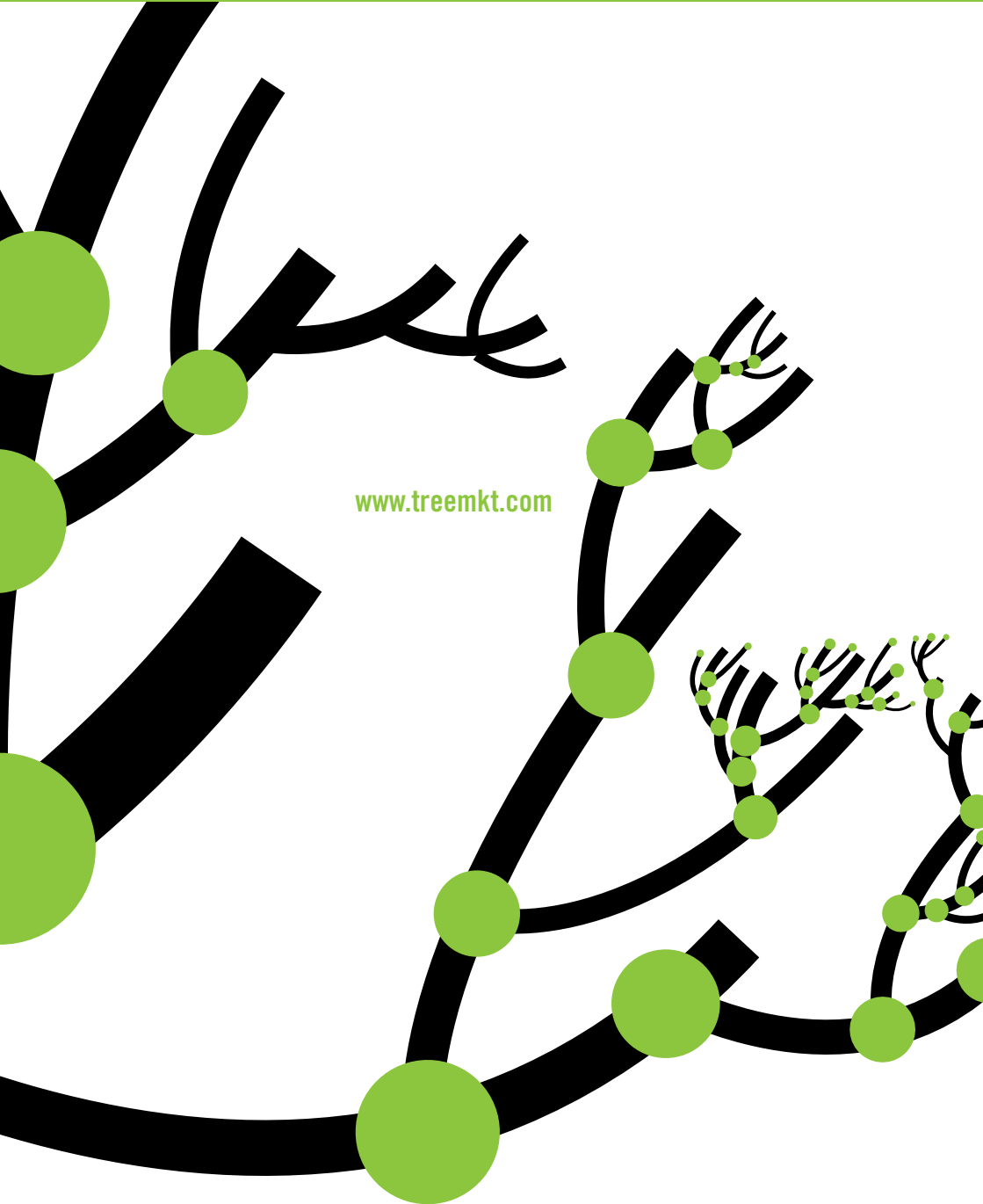

www.treemkt.com